POLUX professional lighting

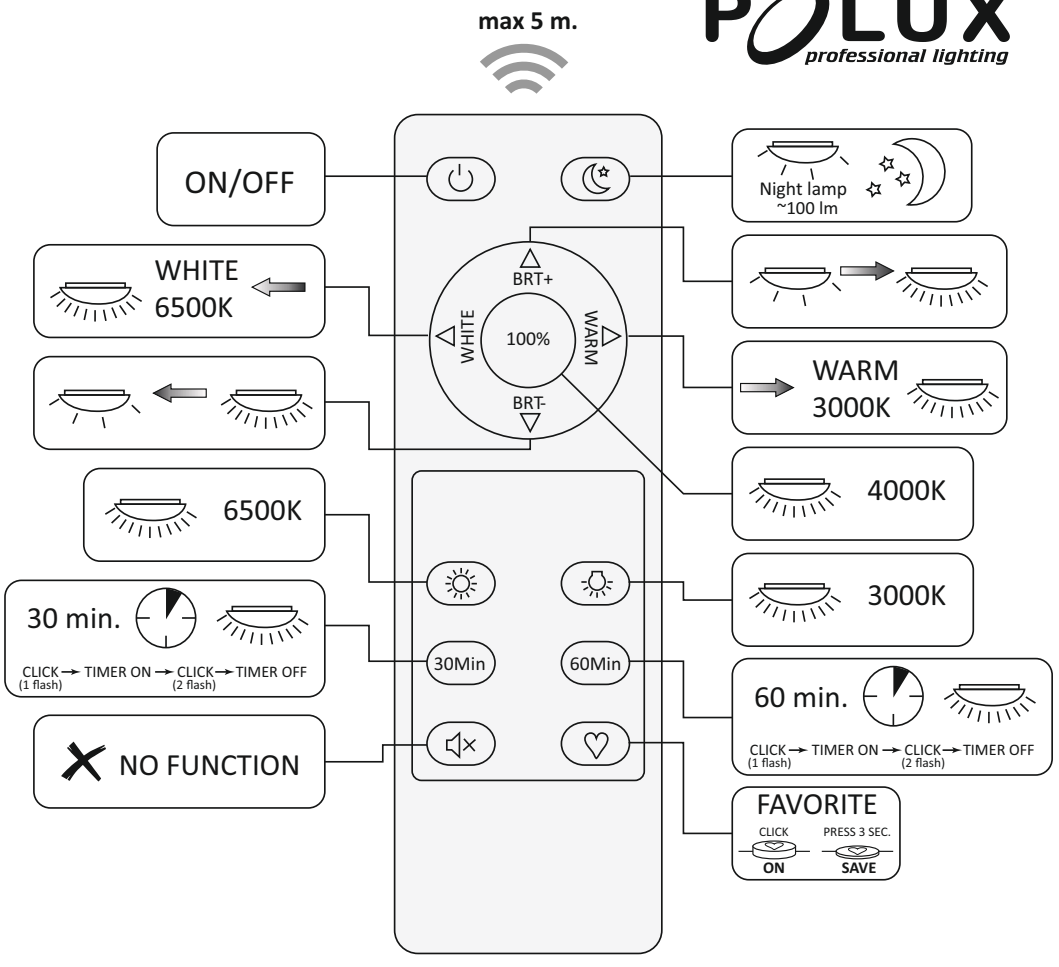

Sanico Electronics Polska Sp. z o.o.
ul. Okólna 45, 05-270 Marki
sanico@sanico.com.pl; www.sanico.com.pl

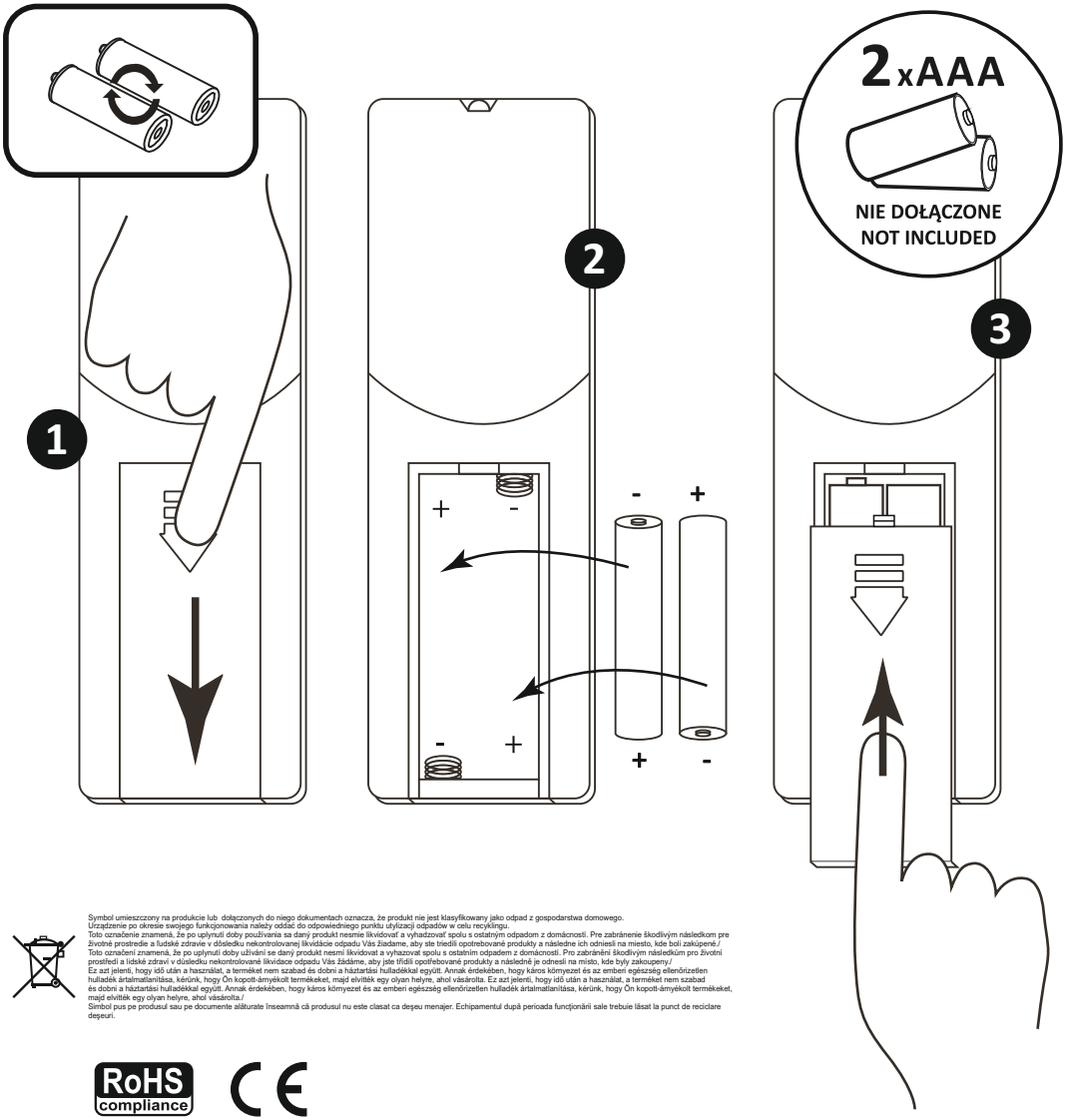

Symbol umieszczony na produkcie lub dołączonych do niego dokumentach oznacza, że produkt nie jest klasyfikowany jako odpad z gospodarstwa domowego.
Urządzenie po okresie swojego funkcjonowania należy oddać do odpowiedniego punktu utylizacji odpadów w celu recyklingu.
Toto označenie znamená, že po uplynutí doby používania sa daný produkt nesmie likvidovať a vyhadzovať spolu s ostatným odpadom z domácností. Pre zabránenie škodlivým následkom pre životné prostredie a ľudské zdravie v dôsledku nekontrolovanej likvidácie odpadu Vás žiadame, aby ste triedili opotrebované produkty a následne ich odniesli na miesto, kde boli zakúpené./
Toto označení znamená, že po uplynutí doby užívání se daný produkt nesmí likvidovat a vyhazovat spolu s ostatním odpadem z domácností. Pro zabránění škodlivým následkům pro životní prostředí a lidské zdraví v důsledku nekontrolované likvidace odpadu Vás žádáme, aby jste třídili opotřebované produkty a následně je odnesli na místo, kde byly zakoupeny./
Ez azt jelenti, hogy idő után a használat, a terméket nem szabad és dobni a háztartási hulladékkal együtt. Annak érdekében, hogy káros környezet és az emberi egészség ellenőrizetlen hulladék ártalmatlanítása, kérünk, hogy Ön kopott-ámyékolt termékeket, majd elvitték egy olyan helyre, ahol vásárolta./
Simbol pus pe produsul sau pe documente alăturate înseamnă că produsul nu este clasat ca deşeu menajer. Echipamentul după perioada funcţionării sale trebuie lăsat la punct de reciclare deşeuri.

RoHS compliance

CE